

# LE CŒUR FŒTAL : EXAMEN ÉCHOGRAPHIQUE, DU DÉPISTAGE AU DIAGNOSTIC

Programme DPC médecins : n° 14861600009

Pr **Jean-Marie Jouannic** • Service de Médecine Foetale et centre pluridisciplinaire de diagnostic prénatal de l'Est parisien, pôle de périnatalité • Hôpital Armand-Trousseau

 Département Formation médicale continue



LES CARDIOPATHIES CONGÉNITALES REPRÉSENTENT LES MALFORMATIONS LES PLUS FRÉQUENTES À LA NAISSANCE. LES CARDIOPATHIES MALFORMATIVES SONT ACCESSIBLES AU DIAGNOSTIC PRÉNATAL PAR ÉCHOGRAPHIE.

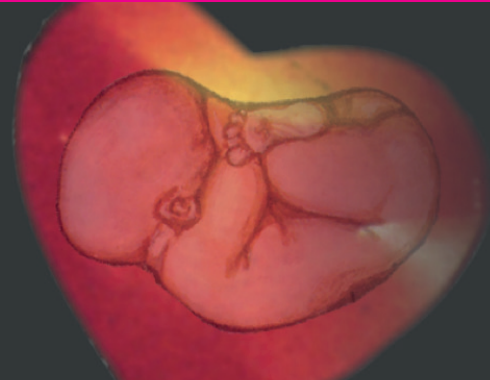

## Contenu

Ce DPC réunira les meilleurs experts du cœur fœtal qui vont présenter au travers d'un programme didactique les nouveaux concepts concernant le développement du cœur fœtal. Ils vont proposer une méthode simple et reproductible d'exploration de l'anatomie du cœur fœtal normal par échographie. À partir de la présentation de films et de pièces anatomiques (cœurs malformés), les participants seront capables de diagnostiquer les principales cardiopathies congénitales.

## Méthode HAS suivie

Formation en groupe, présentielle avec une activité d'analyse des pratiques, intégrée à la démarche cognitive, au moment de l'identification des besoins de formation ou de l'évaluation de l'impact de la formation.

## Choisissez bien votre ODPD

Le programme DPC n° 14861600009 « Le cœur fœtal : examen échographique, du dépistage au diagnostic » s'inscrit dans les DPC réglementaires et vaut obligation de DPC pour l'année 2016.

## Public visé

Ce DPC concerne plus particulièrement les médecins spécialistes :

- gynécologie médicale (70)
- gynécologie obstétrique (07)
- obstétrique (77)
- gynécologique médicale et obstétrique (79)
- radiodiagnostic et imagerie médicale (06)
- génétique médicale (78)
- pédiatrie (12)
- cardiologie (03)
- cardio-pédiatrie

## Inscription à retourner

Département de FMC - UPMC  
Boîte courrier 1520  
4 place Jussieu  
75252 Paris Cedex 05

- Contact  
Raissa Joly : 01 44 27 68 42  
raissa-carine.joly@upmc.fr  
Malika Achili-Saada : 01 44 27 69 81  
malika.saada@upmc.fr
- Fax : 01 44 27 69 22

## DURÉE

2,5 jours consécutifs en présentiel

## DATES

Mercredi 19 et jeudi 20 octobre 2016  
de 8 h 30 à 18 h et  
Vendredi 21 octobre de 9 h 15 à 13 h 30

## LIEU DE LA FORMATION

Hôpital Armand-Trousseau, 75012 Paris

## FINANCEMENT

- **Pour les médecins libéraux :**  
ce DPC est financé par l'OGDPC et chaque participant inscrit au programme DPC percevra une indemnité de l'OGDPC d'un montant de : 862,50 €.
- **Pour les médecins non libéraux (salariés ou hospitaliers) :**  
le coût d'inscription est de 1 500 € à prendre en charge par l'OPCA ou l'employeur.

Nom : ..... Nom de naissance : ..... Prénom : ..... Date de naissance : .....

Adresse professionnelle : .....

CP : ..... Ville : .....

Tél. prof : ..... Portable : ..... E-mail : .....

N° RPPS : ..... N° ADELI : ..... Spécialité : .....

Statut :  + de 50 % d'activité libérale  salarié/hospitalier  mixte

Pour confirmer ma présence, si je suis libéral :

Je crée mon profil sur le site [www.mondpc.fr](http://www.mondpc.fr) et

Je m'inscris en ligne au programme DPC avec le n° 14861600009  
(Le cœur fœtal : examen échographique, du dépistage au diagnostic)

Je demande la réservation d'une chambre d'hôtel (Hébergement pris en charge par le département de FMC - UPMC si j'habite en région hors Île-de-France)